Liebe Einwohner und Freunde Freienseens!

Ich möchte in meinen vier Wänden alt werden. Ich möchte auch in Zukunft etwas zum Leben beitragen, anstatt anderen zur Last zu fallen. Ich bin Teil des Ganzen. Kurzum: Ich will Leben und Sterben, wo ich zu Haus´ bin!

Die Nachbarschaft ist der soziale Raum, in dem jede und jeder daheim ist, sich mit seinen Fähigkeiten einbringen, alt werden und schließlich auch sterben kann. Die Nachbarschaftsfamile stärkt das Selbstbewusstsein aller - und vor allem auch alter - Menschen und fördert ihre Autonomie.

Deswegen haben wir uns zusammengeschlossen und gemeinsam den Verein

„Vogelsberger Generationennetzwerk / Nachbarschaftsfamilie e.V."

gegründet. Mit ihm wollen wir unser größtes Projekt verwirklichen: Die DorfSchmiede. Ein Haus der Begegnung im Herzen Freienseens.

Helfen Sie mit!

Dr. Ulf Häbel
Pfarrer i.R. und Vorsitzender
Vogelsberger Generationennetzwerk / Nachbarschaftsfamilie e.V.

DORFschmiede

www.dorfschmiede-freienseen.de ...die Idee

facebook.com/dorfschmiede.freienseen

Werden Sie Mitglied im Förderverein:

VOGELSBERGER GENERATIONENNETZWERK / NACHBARSCHAFTSFAMILIE E.V.

VORSITZENDER: DR. ULF HÄBEL
WINTERGASSE 19, D - 35321 LAUBACH
TEL.: +49 (6405) 5066 73
FAX.: +49 (6405) 4342

SPENDENKONTO:
VOGELSBERGER GENERATIONENNETZWERK / NACHBARSCHAFTSFAMILIE E.V.
IBAN: DE08 5135 2227 0000 2883 32 BIC: HELADEF1LAU

Spender und Förderer:

Land Hessen
Diakonisches Werk Hessen-Nassau
Deutsches Hilfswerk
Sparkasse Laubach-Hungen
Schlegel-Stiftung
Jagdgenossenschaft Freienseen
Bastelkreis der ev. Kirchengemeinde Freienseen
Ortsbauernverband Freienseen
sowie viele weitere private Spender

Allen Unterstützern gilt unser herzlicher Dank!

Impressum:

DENK STRUKTUREN
Projektmanagement
Dieulefiterstraße 10, 35423 Lich
www.denk-strukturen.de

DORFSCHMIEDE FREIENSEEN

UNTERSTÜTZT DURCH:

Deutsche Fernsehlotterie – macht mehr als glücklich | Diakonie | Hessen

Steckbrief

Objekt:	Denkmalgeschütztes Fachwerkensemble (zwei Wohnhäuser + Scheune)
Objektlage:	Alsfelder Straße 18-20, 35321 Laubach-Freienseen (Ortsmitte)
Objektgröße:	810 m^2 Wohn- und Nutzfläche
Projektvolumen:	rd. 2,3 Mio. Euro (brutto, inkl. Nebenkosten)
Förderanteil:	rd. 90% (davon rd. 75% durch staatliche Stellen)

Die DorfSchmiede

Die DorfSchmiede Freienseen ist ein umfassendes Projekt zur Dorfinnenentwicklung am Rande des Vogelsbergs. In zwei benachbarten Fachwerkhäusern in der Dorfmitte des Laubacher Stadtteils Freienseen sollen unterschiedliche Module zur Aktivierung des Dorflebens eingerichtet werden.

So wird neben mehreren betreuten Wohneinheiten auch ein Tagespflegebereich sowie ein Dorfladen Platz mit Begegnungscafé in dem rund 800 Quadratmeter umfassenden Anwesen finden. Darüber hinaus werden Demenzbetreuung und eine integrierte Begegnungsstätte das Angebot abrunden.

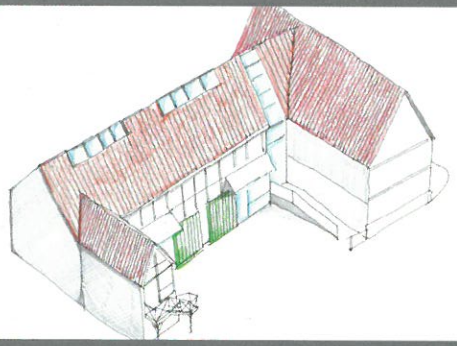

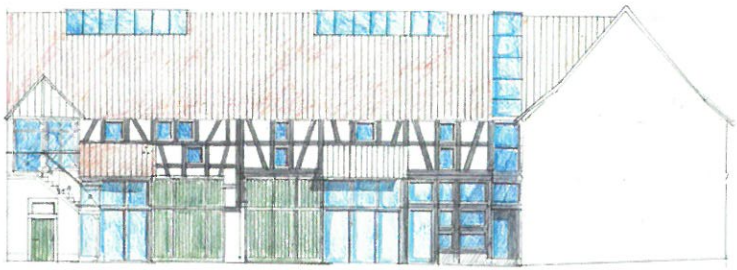

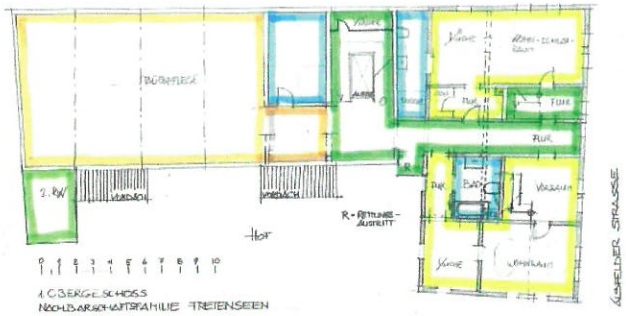

Die Idee der DorfSchmiede ist, ...

... dass Menschen sich begegnen.
Wir wollen durch einen Treffpunkt der Generationen in der DorfSchmiede dafür sorgen, dass Jung und Alt in Kontakt kommen und gemeinsam kochen, erzählen oder spielen.

... dass Menschen sich helfen.
Ehrenamtliche Tätigkeit ist keine Frage des Alter. Wir wollen alle - vom rüstigen Rentner bis zum engagierten Teenager - dafür begeistern, sich und ihr Engagement zum Wohle der Nachbarn einzusetzen.

... dass Menschen sich informieren.
Eine wesentliche Aufgabe des Fördervereins Vogelsberger Generationennetzwerk ist der Austasch von Informationen. Kenntnisse, Hilfsangebote, Bedürfnisse und Fertigkeiten sind wichtige Güter, die Menschen miteinander teilen sollten. Hierfür möchte die DorfSchmiede mit ihrem Förderverein die Plattform bieten.